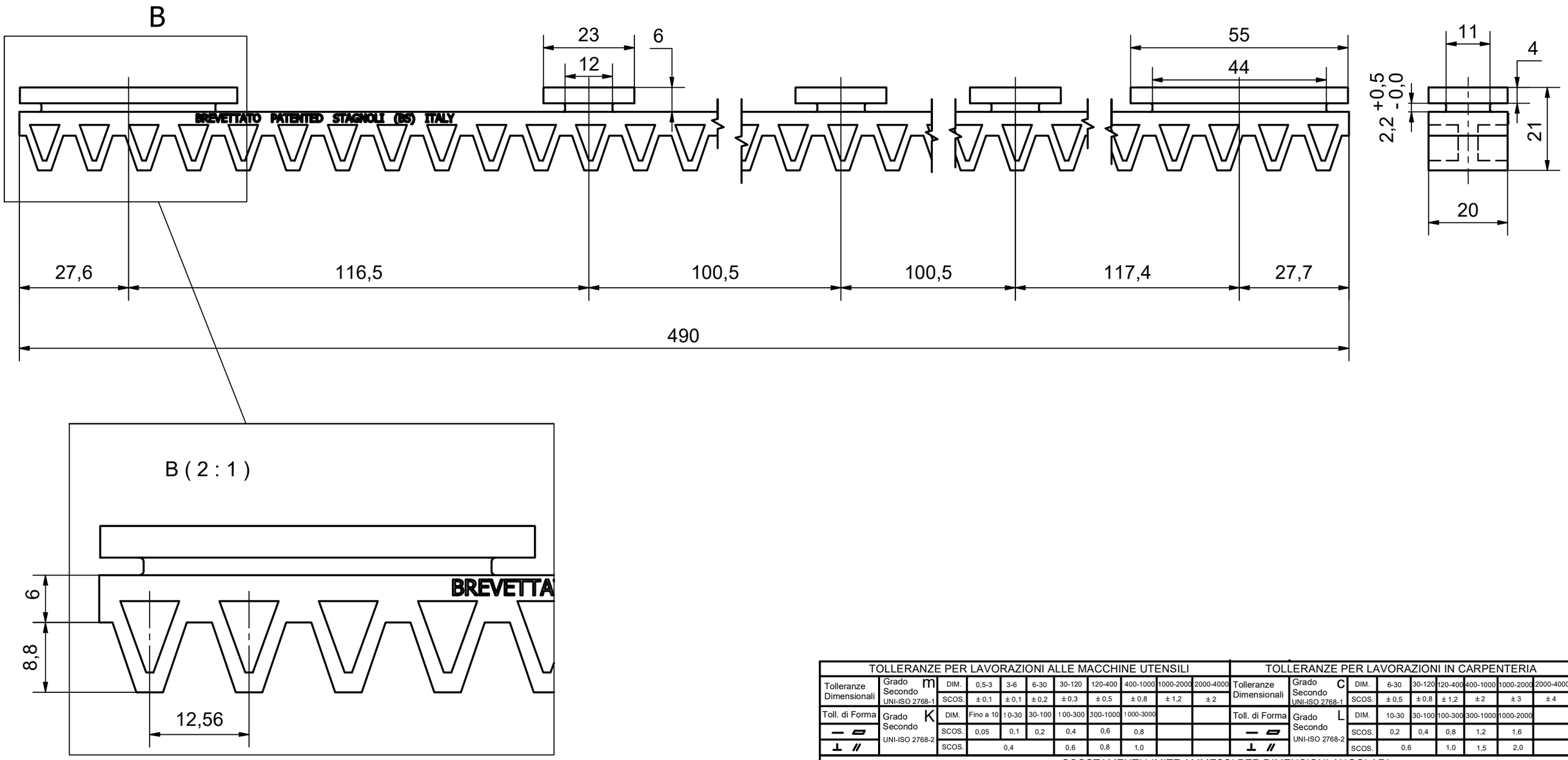

TOLLERANZE PER LAVORAZIONI ALLE MACCHINE UTENSILI										
Tolleranze Dimensionali	Grado Secondo UNI-ISO 2768-1 m	DIM.	0,5-3	3-6	6-30	30-120	120-400	400-1000	1000-2000	2000-4000
		SCOS.	± 0,1	± 0,1	± 0,2	± 0,3	± 0,5	± 0,8	± 1,2	± 2
Toll. di Forma	Grado Secondo UNI-ISO 2768-2 K	DIM.	Fino a 10	10-30	30-100	100-300	300-1000	1000-3000		
— ▱		SCOS.	0,05	0,1	0,2	0,4	0,6	0,8		
⊥ //		SCOS.	0,4			0,6	0,8	1,0		

TOLLERANZE PER LAVORAZIONI IN CARPENTERIA								
Tolleranze Dimensionali	Grado Secondo UNI-ISO 2768-1 C	DIM.	6-30	30-120	120-400	400-1000	1000-2000	2000-4000
		SCOS.	± 0,5	± 0,8	± 1,2	± 2	± 3	± 4
Toll. di Forma	Grado Secondo UNI-ISO 2768-2 L	DIM.	10-30	30-100	100-300	300-1000	1000-2000	
— ▱		SCOS.	0,2	0,4	0,8	1,2	1,6	
⊥ //		SCOS.	0,6		1,0	1,5	2,0	

SCOSTAMENTI LIMITE AMMESSI PER DIMENSIONI ANGOLARI

SCOSTAMENTI LIMITE PER DEI CAMPI DI LUNGHEZZA IN MILLIMETRI DEL LATO PIU' CORTO DELL'ANGOLO IN QUESTIONE

TOLLERANZE PER LAVORAZIONI ALLE MACCHINE UTENSILI							
Tolleranze Dimensionali	Grado Secondo UNI-ISO 2768-1 m	DIM.	Fino a 10	10-50	50-120	120-400	Oltre 400
		SCOS.	±1°	±0°30'	±0°20'	±0°10'	±0°5'

TOLLERANZE PER LAVORAZIONI IN CARPENTERIA							
Tolleranze Dimensionali	Grado Secondo UNI-ISO 2768-1 C	DIM.	Fino a 10	10-50	50-120	120-400	Oltre 400
		SCOS.	±1°30'	±1°	±0°30'	±0°15'	±0°10'

Trattamento Termico	Verificato da:	Data verifica:	Approvato in produzione da:	Data di approvazione:	Peso	Scala Dis.	
					0,13 kg	1:1	A3

Progettato da	Data	Approvato da	Codice Articolo	Numero Disegno	Materiale
		Brutti	AKTCSSP1	02280807	PA6+30%FV

Stagnoli s.r.l

Via Mantova traversa 1 105 A/B
Lonato (BS) Italia

Progetto:

Portastampo:

Descrizione
Cremagliera m4

Stato Progetto
Rilasciato
IND
000

A termini di legge ci riserviamo la proprieta' del seguente disegno. E' vietata ogni riproduzione o comunicazione a terzi senza nostra autorizzazione

AKTCSSP1	
Caratteristica	Valore
Modulo	4
Lunghezza	490 mm
Portata massima con profilo in alluminio	300 kg